



COMUNE DI BAIANO
Provincia di Avellino



PIANO URBANISTICO COMUNALE

(Lr 16/2004 - Dgr 214/2011 - Dgr 659/2007 - Lr 14/1982)

aggiornato alla Dgc n. 22 del 2/4/2016 "Esame e controdeduzioni alle osservazioni"

Carta del rischio da frana atteso

Piano per l'assetto idrogeologico
dell'Autorità di Bacino della Campania Centrale

Tavola 52/2	Sindaco Enrico Montano	Firma
	Assessore Dott. Luigi Bellafato	
scala 1:5.000	Responsabile unico del procedimento Dott. Ing. Carmine Liberino	Titolo
	Progettista Dott. Ing. Domenico Piccolochi	
Aprile 2016	Consulenza scientifica Dipartimento di Ingegneria Civile dell'Università di Salerno	Mappe Pav. 02_3-RUP/assetto/2016.pdf

legenda

- R4- Rischio molto elevato
- R3- Rischio elevato
- R2- Rischio medio
- R1- Rischio moderato
- Rischio assente

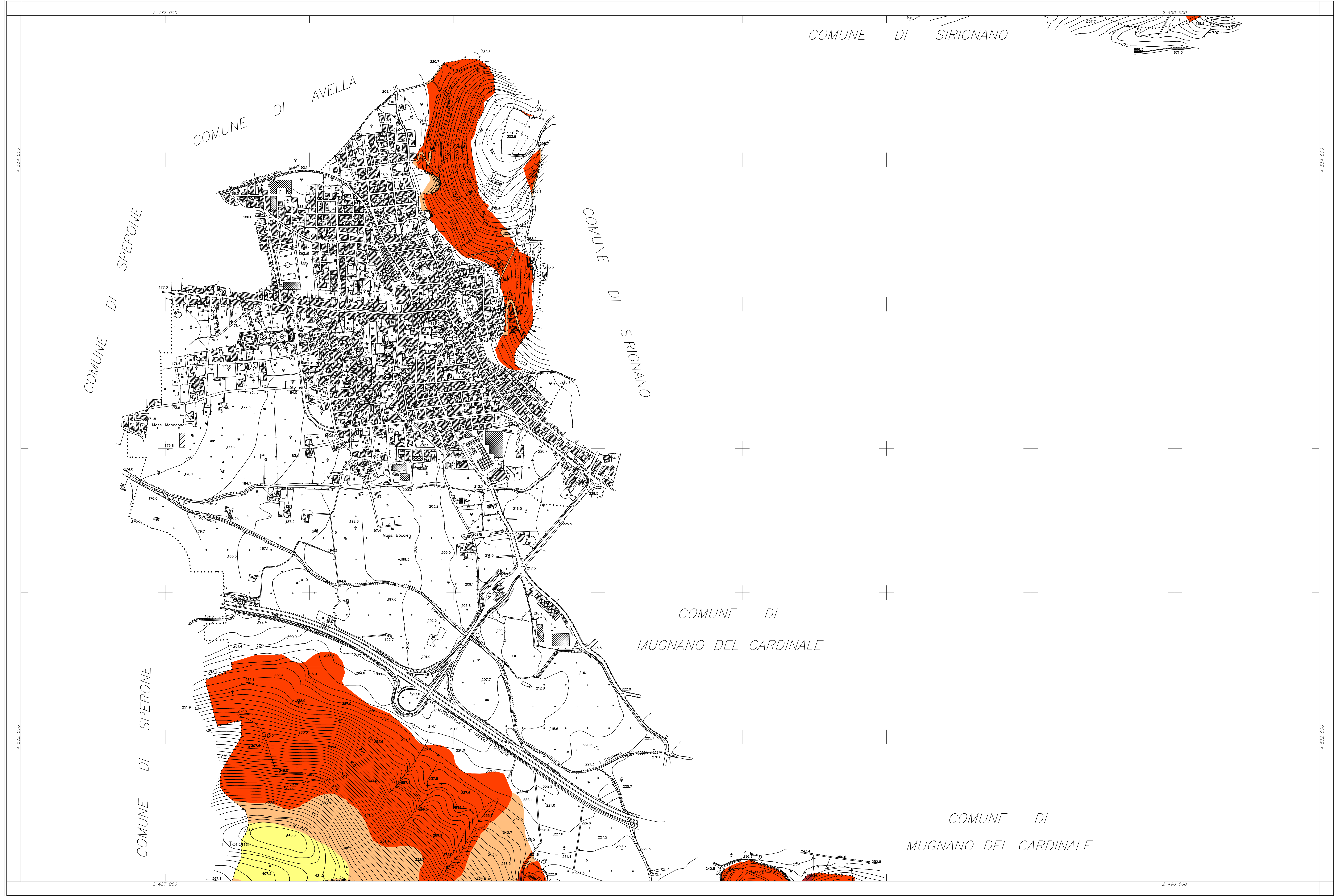

COORDINATE DEI VERTICI

N. O.	EUT	NORD
N. O.	2.486.500	4.534.500
N. E.	2.491.000	4.534.500
S. O.	2.486.500	4.531.500
S. E.	2.491.000	4.531.500

RAPPRESENTAZIONE CONFORME DI GAUSS-BORGA
QUADRO D'UNIONE

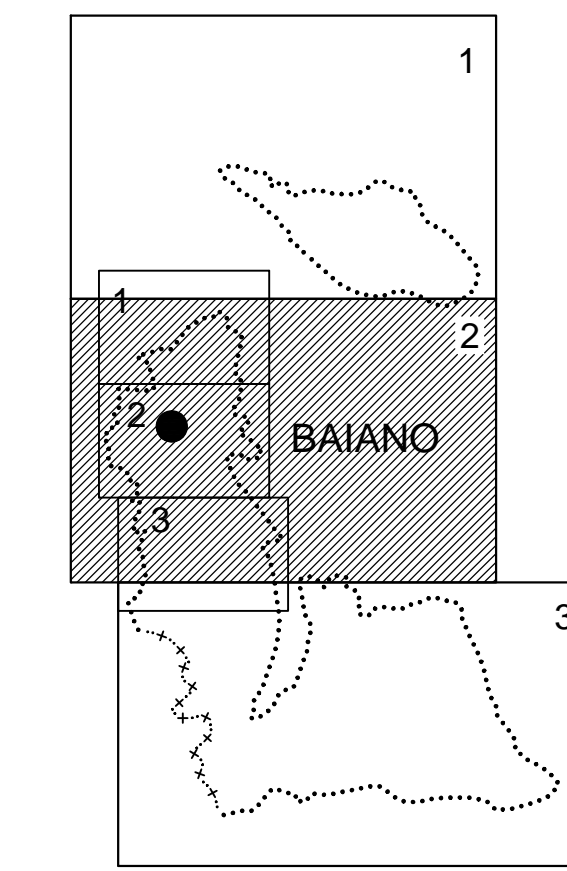

SCALA 1:5000

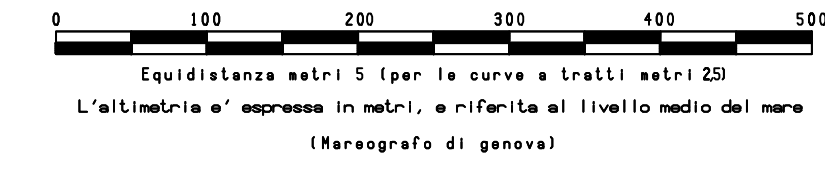

LEGENDA:

FERROVIA ORBITA E CIVILIZAZIONE	ALZATELLA, STAZIONI FERROVIARIE	STAZIONI ATTIVE, DISPERSE	PONTE, TORRELLI, GALERIE	STACCHI IN COSTR., SENTIERI	CASE, CHIESE, EDIF. INDUSTRIALI	CASE IN COSTR., FALCI, SERRE	TETTOIE, BRACQUE, CAPPANNE	MURETTI, MURI A SECCO	RECINZIONI, SIEPI	MURI DI SOSTEGNO	SOPORTE METALLI, PARTICOLARI	ILLUM. A PIEDI, A PIEDI, A BRACCIO	LINEE DI LIVELLO DIMETRICHE	LINEE DI LIVELLO DIMETRICHE	FOSSO	FOSSO	SCALINI, CANALE	SCARICHI, POZZI, FONTANILI, VISORE	LIMITI DI CULTURA	FRUTTETI, OLIVETI, VIGNETI, BOSCHI	CENSI, IMPIEDICO, PIEDI, PIEDI TRINCI	PIANO QUOTI, QUOTA GRONDI, QUOTA COLLO	SMB., SAMP., MANICIPOLI, SCUOLA, CHIM.
---------------------------------	---------------------------------	---------------------------	--------------------------	-----------------------------	---------------------------------	------------------------------	----------------------------	-----------------------	-------------------	------------------	------------------------------	------------------------------------	-----------------------------	-----------------------------	-------	-------	-----------------	------------------------------------	-------------------	------------------------------------	---------------------------------------	--	--

COMUNE DI BAIANO

CARTOGRAFIA NUMERICA DA RILIEVI AEROFOTOGRAMMETRICI
SCALA 1:5000

TAV. 2

Agg. n°01	Nota:	16/01/2007	sigla	Controllo
Rif. Ripresa aeree del 18 maggio 2005	Quantità 02/03	Cartografia Comune di Baiano	scala	15000
	Restituzione del novembre - 2006		Riconoscimento del gennaio 2007	Revisione:
Eseguito da:		Via G. Marconi, n. 85 - 81024 Maddaloni (CE) Tel. +39 0823 437472		
Geomatic		C.C.I.A.A. di Caserta - REA 198141 Fax +39 0823 436677		
INGEGNERIA TERRITORIALE - s.r.l.		P. IVA: 02823620618 e-mail geomatic@tin.it		